



Preisübersicht

Betreutes Wohnen (Dachgeschoss)

Lage - Von Cölln Straße

Die Pflege GmbH - Detmold

| 1 | Wohnung | Nr.1 | Nr.2 | Nr.3 | Nr.4 | Nr.5 |
|---|------------------------|-----------------------|-----------------------|-----------------------|-----------------------|-----------------------|
| | Quadratmeter insgesamt | 45,86 qm ² | 50,07 qm ² | 36,89 qm ² | 35,83 qm ² | 39,65 qm ² |

| 2 | Kosten laut Mietvertrag | Nr.1 | Nr.2 | Nr.3 | Nr.4 | Nr.5 |
|---|--|-----------------|-----------------|-----------------|-----------------|-----------------|
| | Miete Wohnung 8,93 € pro m ² | 409,53 € | 447,13 € | 329,43 € | 319,97 € | 354,08 € |
| | Umlage anteiliger Gemeinschaftsraum | 70,00 € | 70,00 € | 70,00 € | 70,00 € | 70,00 € |
| | Abschlag Betriebskosten | 55,03 € | 60,08 € | 44,27 € | 43,00€ | 47,58 € |
| | Abschlag Strom | 66,00 € | 66,00 € | 66,00 € | 66,00 € | 66,00 € |
| | Abschlag Heiz- und Warmwasserkosten | 100,89 € | 110,15 € | 81,03€ | 78,83€ | 87,23 € |
| | Satellit | 10,00 € | 10,00 € | 10,00 € | 10,00 € | 10,00 € |
| | Rauchmeldung | 5,00 € | 5,00 € | 5,00 € | 5,00 € | 5,00 € |
| | Stellplatz | 40,00 € | 40,00 € | 40,00 € | 40,00 € | 40,00 € |
| | Summe Unterkunft | 756,45 € | 808,36 € | 645,73 € | 632,80 € | 679,89 € |

| 3 | Kosten laut Zusatzvertrag (Wahlleistungen) | Nr.1 | Nr.2 | Nr.3 | Nr.4 | Nr.5 |
|---|---|------|------|------|------|------|
| | Der Wahlleistungskatalog wird zurzeit noch entwickelt und folgt in den kommenden Monaten. | | | | | |
| | | | | | | |
| | | | | | | |
| | | | | | | |
| | | | | | | |
| | | | | | | |
| | | | | | | |

¹ Abweichungen aufgrund von unterschiedlichen Zimmergrößen möglich!

² Wird jährlich gemäß des Verbrauches abgerechnet. Alle Betriebskosten werden gemäß Mietvertrag berechnet und gelten zunächst als Abschlagszahlung. Eine endgültige Berechnung erfolgt nach Jahresabschluss

Wir sind Ihnen gerne behilflich

- sprechen Sie uns an!

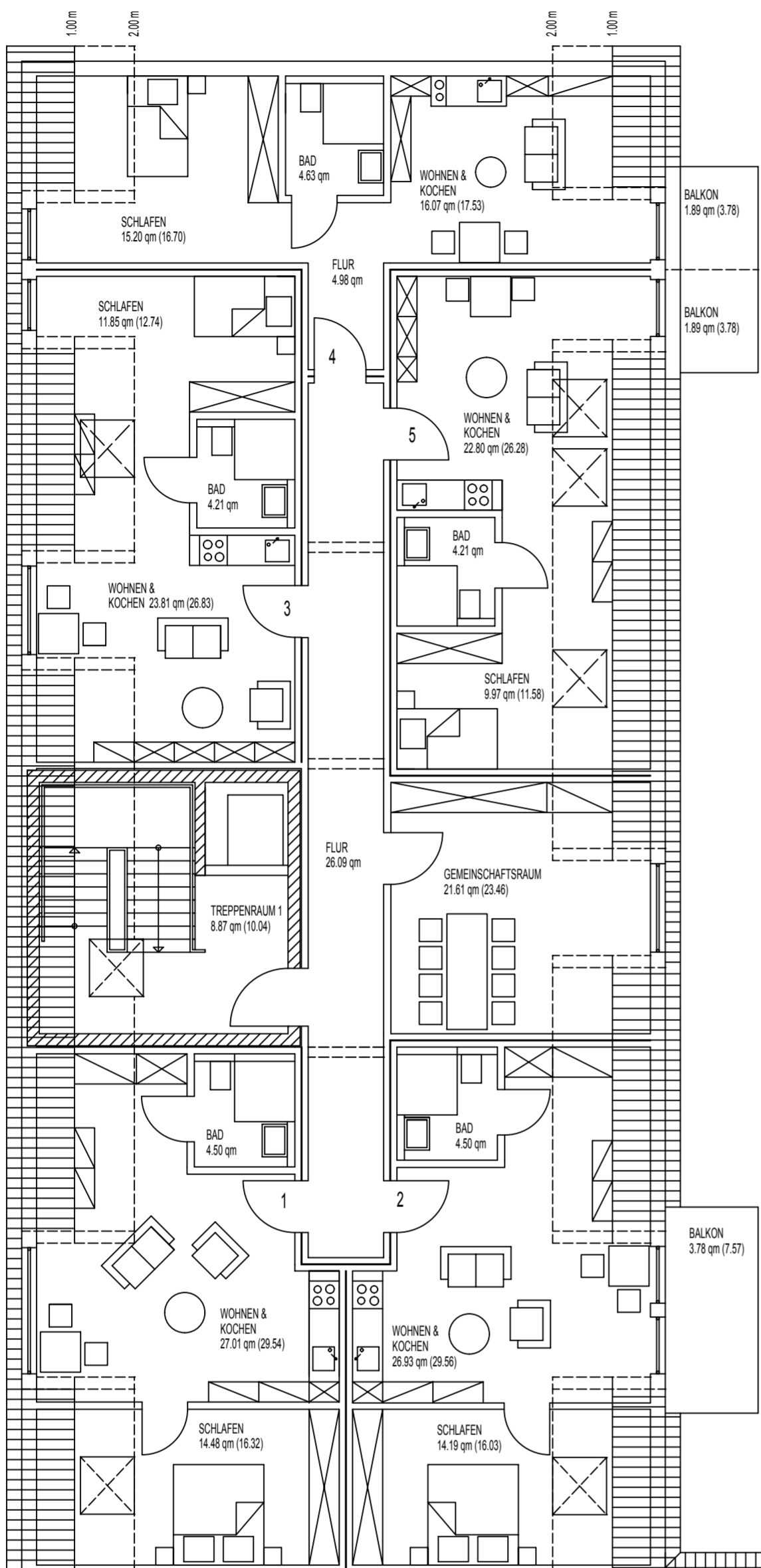

HAUS 2

VON-CÖLLN-STR. 8
LAGE

DG M. 1:100

HAUS 1

ERRICHTUNG EINES GEBÄUDES MIT:

2 GEMEINSCHAFTSWOHNUNGEN, WOHNUNGEN, TAGESPFLEGE UND BÜROEINHEIT

VON-COELLN-STR. 8, LAGE

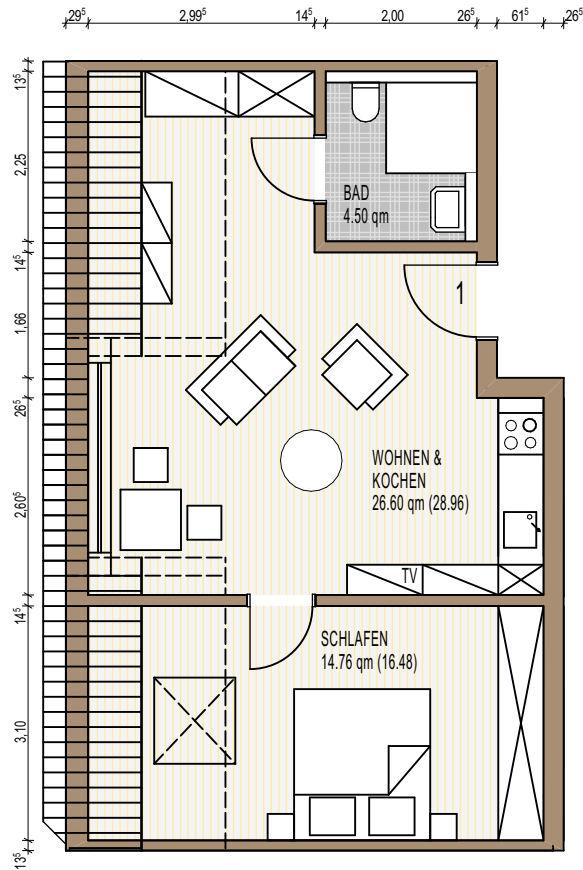

WOHNUNG 1: Dachgeschoss, Block B

ERRICHTUNG EINES GEBÄUDES MIT:

2 GEMEINSCHAFTSWOHNUNGEN, WOHNUNGEN, TAGESPFLEGE UND BÜROEINHEIT

VON-COELLN-STR. 8, LAGE

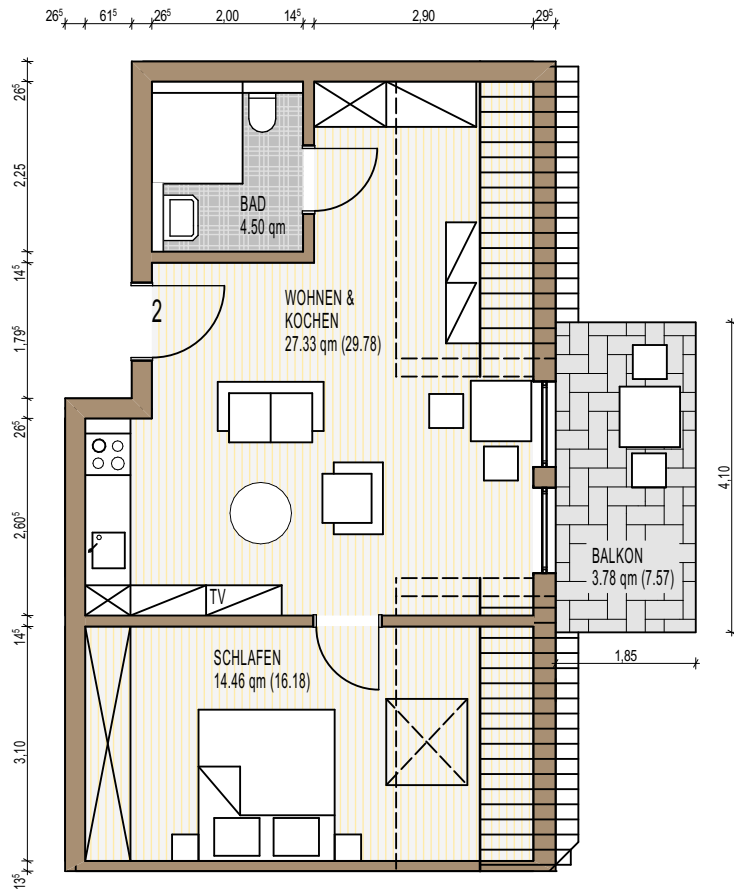

WOHNUNG 2: Dachgeschoss, Block B

ERRICHTUNG EINES GEBÄUDES MIT:

2 GEMEINSCHAFTSWOHNUNGEN, WOHNUNGEN, TAGESPFLEGE UND BÜROEINHEIT

VON-COELLN-STR. 8, LAGE

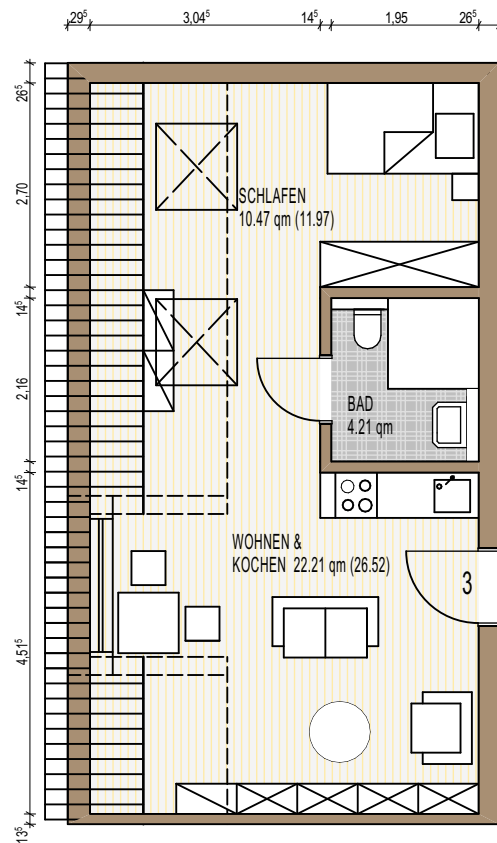

WOHNUNG 3: Dachgeschoss, Block B

ERRICHTUNG EINES GEBÄUDES MIT:

2 GEMEINSCHAFTSWOHNUNGEN, WOHNUNGEN, TAGESPFLEGE UND BÜROEINHEIT

VON-COELLN-STR. 8, LAGE

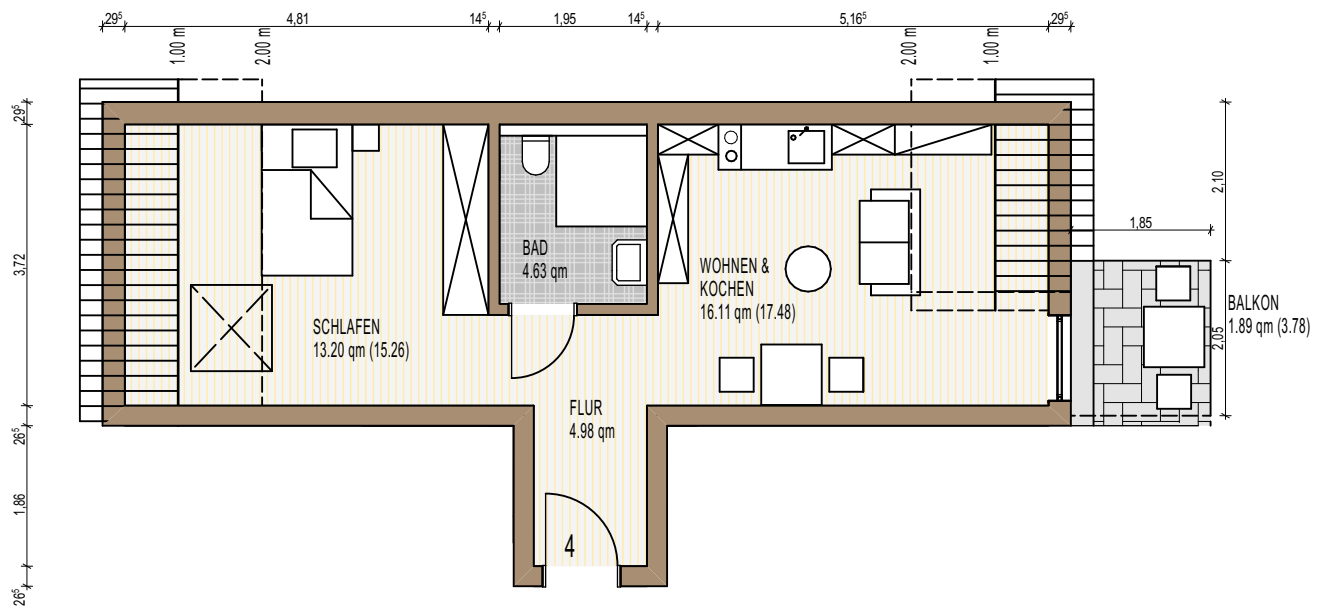

WOHNUNG 4: Dachgeschoss, Block B

ERRICHTUNG EINES GEBÄUDES MIT:

2 GEMEINSCHAFTSWOHNUNGEN, WOHNUNGEN, TAGESPFLEGE UND BÜROEINHEIT

VON-COELLN-STR. 8, LAGE

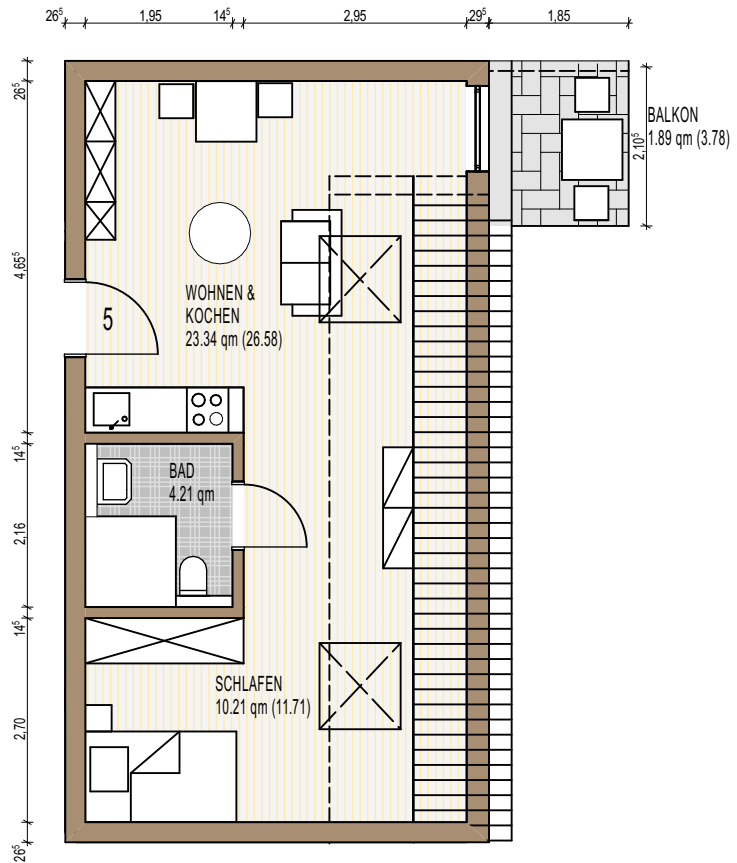

WOHNUNG 5: Dachgeschoss, Block B